

Odbor realizace projektů **eGovernment**

Cestovní doklady - uživatelská příručka

nový typ

1. prosince 2008
Praha

Hlavní nabídka

```
PolTel - 10.74.32.148
Soubor Připojit Úpravy Terminal Nápověda
*** Hlavní nabídka ***
-----
*                                     *
**                                  **
***                                 ***
****          N a b í d k o v á   o b r a z o v k a          ****
*****                                         *****
*****                                         *****
*****                                         *****
*****                                         *****
*****                                         *****
*****                                         *****
*****                                         *****
*****                                         *****
****          C E S T O V N Í   D O K L A D Y          ****
***                                           ***
**                                           **
*                                             *
-----
F1=CD  F3=Statistiky  F5=Blokace CD  F7=Reporty  F8=Volba tiskárny
F9=Administ.  F10=Skart.protokol  F12=Konec práce
Připojeno k 10.74.32.148/23                                ansi 80x24
```

F1 = veškeré změny týkající se evidence cestovních dokladů

F3 = statistiky cestovních dokladů

F5 = zablokování osoby proti vydání cestovního dokladu

F8 = umožňuje vybrat jeden z používaných typů tiskáren

F9 = administrátor

F10 = Vytvoření a tisk skartačního protokolu

F12 = ukončení práce v evidenci cestovních dokladů

Přístup do jednotlivých nabídek bude určen stupněm oprávnění. Uživatel má přístup pouze na zvýrazněné funkční klávesy.

F1 = CD

Po zadání dotazu je uživatel povinen zadat důvod dotazu a tento důvod potvrdit. Program zaznamená prováděný dotaz do databáze sledování dotazů. Při zobrazení osoby na základní obrazovce se do databáze sledování dotazů zapíše PČO uvedené osoby.

U osoby, která je dohledána a zobrazována v základním formuláři, se zjistí zda osoba nemá zablokované údaje. Pokud má osoba údaje blokované, zobrazí se formulář s blokovánými údaji. Formulář se ukončí klávesou Del.

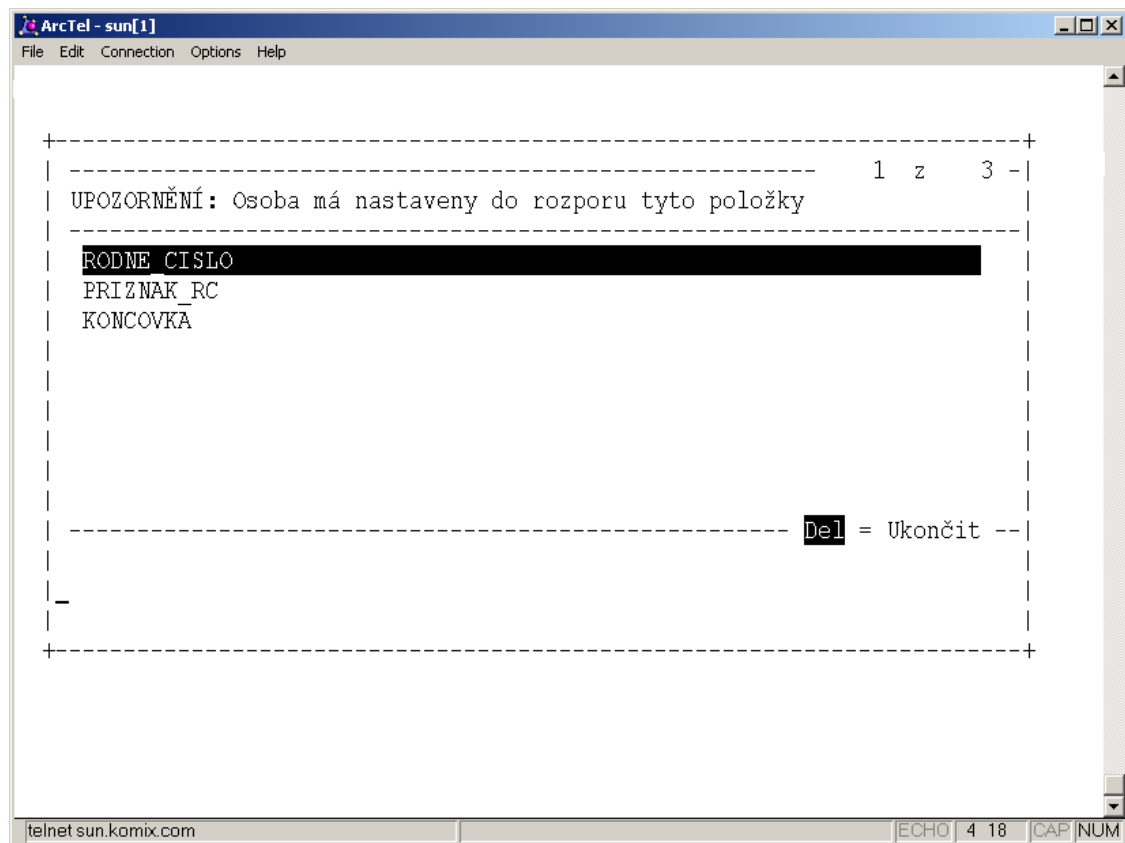

Pro vydávání CP "bleskem" (tisk na okrese) zůstává v nabídce klávesa F2=Vydání CD

```

PolTel - 10.74.32.148
Soubor Připojit Úpravy Terminal Nápověda
PODĚBRADY          C E S T O V N Í   D O K L A D Y
-----
| rodné číslo: 885404/8885          datum narození: 04.04.1988    pohlaví: Z
| titul:
| příjmení   : HODOKVÁSKOVÁ          jméno: RADO SLAVA
| rodné příj.: MOUCHOVÁ
|----- A D R E S A ----- okres : NYMBURK(PODĚBRADY)
| pčd   : 381120013A          platný od: 10.10.2008    druh pobytu:Platný TP
| adresa:          DUKELSKÝCH HRDINŮ A. PARTIZÁNŮ SPŘÁTELENÝCH ZEMÍ 8888/8
|          19623 PODĚBRADY - VELKÉ ZBOŽÍ
|-----
| státní příslušnost: ČESKÁ REPUBLIKA
| místo naroz.: JÍLOVÉ          okres: DĚČÍN
|----- C E S T O V N Í   D O K L A D -----
|Druh:  Číslo:          Status: -
|Vydán dne:          -
|Platný do:          -
|Vydal:
|
| Zadejte zkratku hledaného <CP,CA,CB...> cest. dokladu nebo <*>
|-----
F1=Nové zadání F2=Vydání CD F3=Neplatnost CD F4=Obnovení CD F5=Příjem CD
F6=Prohlížení CD F7=Archiv CD F9=Vyřízení CP F12=Konec CTRL-P...
Připojeno k 10.74.32.148/23 ansi 80x24

```

```

PolTel - 10.74.32.148
Soubor Připojit Úpravy Terminal Nápověda
PODĚBRADY          C E S T O V N Í   D O K L A D Y
-----
| rodné číslo: 885404/8885          datum narození: 04.04.1988    pohlaví: Z
| titul:
| příjmení   : HODOKVÁSKOVÁ          jméno: RADO SLAVA
| rodné příj.: MOUCHOVÁ
|----- A D R E S A ----- okres : NYMBURK(PODĚBRADY)
| pčd   : 381120013A          platný od: 10.10.2008    druh pobytu:Platný TP
| adresa:          DUKELSKÝCH HRDINŮ A. PARTIZÁNŮ SPŘÁTELENÝCH ZEMÍ 8888/8
|          19623 PODĚBRADY - VELKÉ ZBOŽÍ
|-----
| státní příslušnost: ČESKÁ REPUBLIKA
| místo naroz.: JÍLOVÉ          okres: DĚČÍN
|----- C E S T O V N Í   D O K L A D -----
|Druh:  Číslo:          Status: -
|Vydán dne:          -
|Platný do:          -
|Vydal:
|
| Zadejte zkratku hledaného <CP,CA,CB...> cest. dokladu nebo <*>
|-----
...CTRL-N F10=Tisk CP F13=Oprava chyby CD F14=Skartace CD F15=Výmaz CD
F16=Oprava cizí osoby F17=Dítě do CP F18=Titul do CP F8=Žádost CPCTRL-P...
Připojeno k 10.74.32.148/23 ansi 80x24

```

Ostatní funkční klávesy se používají pro oba způsoby evidence cestovních dokladů. Výjimku tvoří klávesy F13 a F15 u centrálně vydávaných pasů, které nelze opravovat ani mazat.

F17=Dítě do CP.

PolTel - 10.74.32.148

Soubor Připojit Úpravy Terminal Nápověda

PODĚBRADY Doplnění dítěte do CP

| rodné číslo: 885404/8885 datum narození: 04.04.1988 pohlaví: Z
| titul:
| příjmení : HODOKVÁSKOVÁ jméno: RADOSLAVA
| rodné příj.: MOUCHOVÁ
|----- A D R E S A ----- okres : NYMBURK(PODĚBRADY)
| pčd : 381120013A platný od: 10.10.2008 druh pobytu: Platný TP
| adresa: DUKELSKÝCH HRDINŮ A. PARTIZÁNŮ SPŘÁTELENÝCH ZEMÍ 8888/8
19623 PODĚBRADY - VELKÉ ZBOŽÍ
státní příslušnost: ČESKÁ REPUBLIKA
místo naroz.: JÍLOVÉ okres: DĚČÍN
----- D Ě T I V C E S T O V N Í M P A S U -----
Číslo pasu: 75847584
Příjmení:
Jméno:
Pohlaví:
Datum narození:
Zadej úplný text

F1=Nové zadání F2=Zpět F3=Návrat F11=Potvrzení F12=Konec

Připojeno k 10.74.32.148/23 ansi 80x24

Tímto způsobem lze do evidence dopsat děti pouze u nových typů CP - vydaných centrálně.

F9 = Vyřízení CP

```
PolTel - 193.86.133.2
Soubor Připojit Úpravy Terminal Nápověda
Jičín VYŘÍZENÍ ŽÁDOSTI O CEST. PAS
-----
rodné číslo: 470829/456 datum narození: 29.08.1947 pohlaví: M
titul: Ing.arch.
příjmení : KEC jméno: JAN
rodné příj.: KEC
----- A D R E S A ----- okres : JIČÍN -----
pčd : 11490545 platný od: 01.01.1999 typ pobytu: Platný TP
adresa: NÁMĚSTÍ HILMAROVO 1/1A
50732 KOPIDLNO
-----
státní příslušnost: ČESKÁ REPUBLIKA
místo naroz.: ŠTÍTARY okres: DOMAŽLICE
----- V Y Ř Í Z E N Í Ž Á D O S T I O C P -----
Číslo žádosti: 904177 Číslo pasu : 12345302
Převzata dne: 25.04.2000 Platnost od: 07.05.2000 do: 07.05.2010
Okres vydání: JIČÍN
Datum vyřízení žádosti: 23.05.2000
Způsob vyřízení: CP 12345302
-----
F1=Nové zadání F2=Zpět F3=Storno F11=Potvrzení F12=Konec
-----
Připojeno k 193.86.133.2/23 ansi 80x24
-----
Start Panel zástupců C:\Program Files\PolTel PolTel - 193.86.133.2 Cz 15:09
```

Při předávání dokladů občanovi aplikace automaticky doplní údaje:

- číslo CP
- platnost od
- platnost do (u dětí do 15ti let na dobu 5 let, u ostatních na dobu 10 let)
- okres vydání
- datum vyřízení žádosti (je možnost opravit na starší datum - na datum, kdy byl CP fyzicky předán občanovi)
- způsob vyřízení : a) číslo pasu je vyplněno, pokud se vydává pas přímo občanovi
b) jiný způsob vyřízení žádosti , např.:
 - STORNO žádosti - ještě před odesláním do Hyberské
 - SKARTACE CP - úmrtí občana, nevyzvednutí CP občanem, soudní rozhodnutí apod.

F3=Statistiky

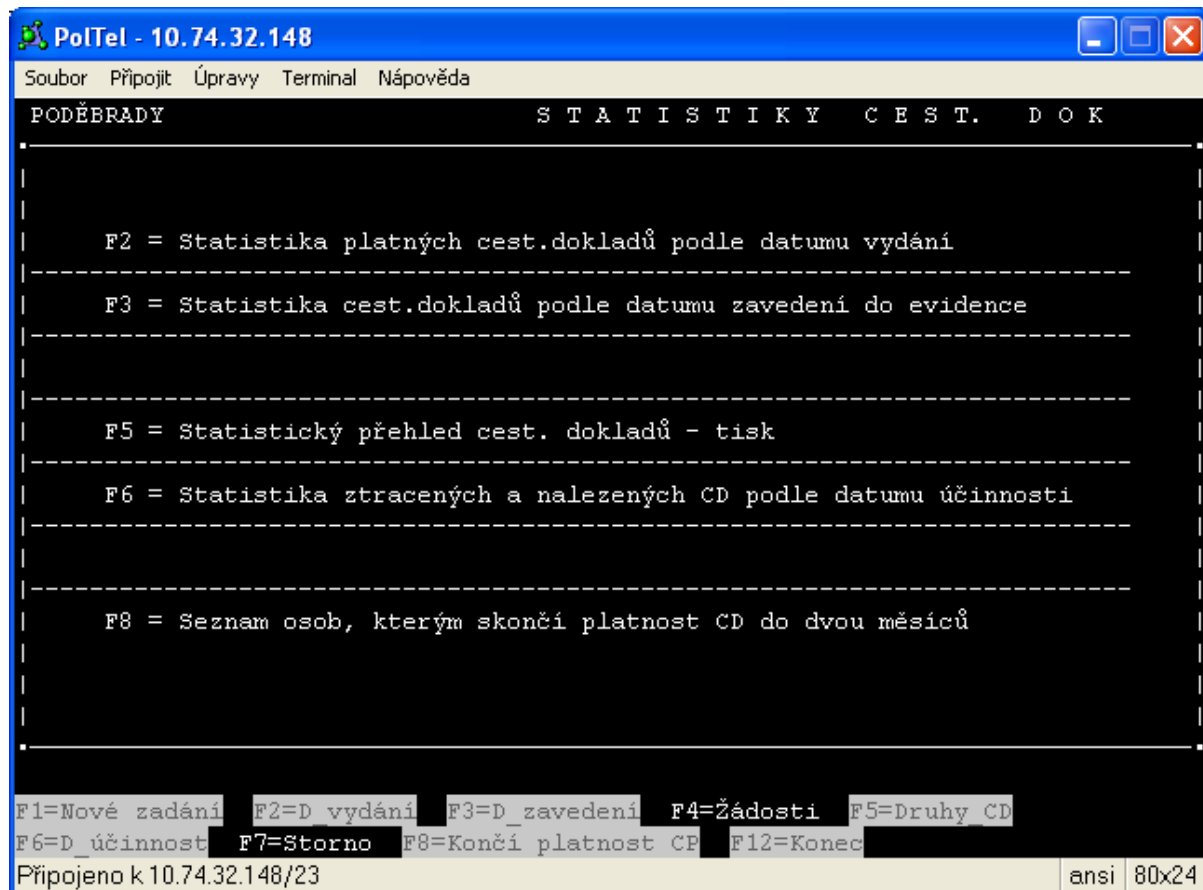

```
PolTel - 10.74.32.148
Soubor Připojit Úpravy Terminal Nápověda
PODĚBRADY          S T A T I S T I K Y   C E S T .   D O K

F2 = Statistika platných cest.dokladů podle datumu vydání
-----
F3 = Statistika cest.dokladů podle datumu zavedení do evidence
-----
-----
F5 = Statistický přehled cest. dokladů - tisk
-----
F6 = Statistika ztracených a nalezených CD podle datumu účinnosti
-----
-----
F8 = Seznam osob, kterým skončí platnost CD do dvou měsíců

F1=Nové zadání   F2=D vydání   F3=D_zavedení   F4=Žádosti   F5=Druhy CD
F6=D účinnost   F7=Storno   F8=Končí platnost CP   F12=Konec
Připojeno k 10.74.32.148/23                               ansi 80x24
```

Po zvolení některé z funkčních kláves F2 , F3, F6 (podle účelu statistiky), je nutné zadat interval data výběru “od - do” a následně potvrzení klávesou F11, program z databáze CD vybere záznamy odpovídající požadavkům statistiky. Se statistikami F5 lze dále pracovat.

F5 = Statistický přehled cestovních dokladů

PoTel - 10.74.39.2

Soubor Připojit Úpravy Terminal Nápověda

Jičín **VYDANÉ CEST. DOKLADY PODLE DRUHU**

Zadejte sledované období od : 01.01.2001 do : 01.06.2001

Cestovní pasy	celkem	s str.čitel.zónou	bez str.čitel.zóny
vydané	11	0	11
do 15 let	2	0	2
odcizené	0	0	0
ztracené	0	0	0
odňaté	0	0	0
poškozené	0	0	0

Vydáno jiných druhů cest.dokladů - celkem : 1

- cestovních průkazů : 0
- cestovních příloh pro MPS s Polskem : 1
- průkazů pro překračování SH do Polska : 0
- průkazů pro překračování SH do SRN : 0
- průkazů pro překračování SH do Rakouska : 0

Registrace námořnických knížek : 1

1=Nové zadání F7=Tisk F11=Potvrzení F12=Konec

Připojeno k 10.74.39.2/23 ansi 80x24

Po výběru vydaných CD je možnost tisku statistiky, ve kterém jsou podrobněji rozepsány statistiky cestovních pasů i ostatních cestovních dokladů.

F10 = Skart. Protokol

PolTel - 10.74.39.2

Soubor Připojit Úpravy Terminal Nápoověda

Jičín SKARTACE - protokol

Zadejte skartovací období od : 01.01.2001 do : 01.06.2001
Zadejte číslo jednací : 123

1. Cestovní pasy	1
2. Jiné druhy cestovních dokladů celkem	8
- Cestovní průkaz	1
- Cestovní příloha do PR v rámci MPS	1
- Průkaz pro překračování st.hranic do PR	1
- Průkaz pro překračování st.hranic do SNR/ž	1
- Průkaz pro překračování st.hranic do SNR/v	1
- Průkaz pro překračování st.hranic do Rakouska/ž ...	1
- Průkaz pro překračování st.hranic do Rakouska/v ...	1
- Průkaz pro překračování st.hranic do Rakouska/s ...	1
3. Cestovní pasy poškozené na pracovišti	1
4. Jiné druhy cest. dokladů poškozené na pracovišti celkem	1
z toho - Cestovní průkaz	0

F1=Nové zadání F5=Prohlížení protokolů F7=Tisk F11=Potvrzení F12=Konec

Připojeno k 10.74.39.2/23 ansi 80x24

Start PolTel - 10.74.39.2 Microsoft Word Cz 15:33

Cestovní doklady pod body č. 1 a 2 vybírá program automaticky z databáze, body č. 3 a 4 je nutné doplnit ručně (nejsou evidovány). Po vytvoření skartačního protokolu je možné jej vytisknout (klávesou F7) nebo pouze prohlížet (klávesou F5).