

Mapy budoucnosti

prezentace

Policie ČR, Krajského ředitelství policie Středočeského kraje,

Pomáhat a chránit



Město Kolín

2

- Založeno před rokem 1261
- 31077 obyvatel
- Rozloha 35 km²
- Důležitý železniční uzel
- Průmysl chemický,
automobilový, strojírenský,
potravinářský a kaligrafický



Policie ČR a Městská Policie

- PČR – územní odbor Kolín

Obvodní oddělení Kolín 53 polici
2 občanští zaměstnanci



- Městská policie Kolín

42 strážníků
11 ostatních zaměstnanců



Kriminogenní faktory

4

- 30 ubytoven pro sociálně slabé občany
- 38 heren
- průmyslová zóna 5000 zaměstnanců
- nezaměstnanost 7,8 %
- vysoký počet uživatelů drog (o.s. Prostor)

Pracovní skupina „Bezpečný Kolín“

- starosta města
- místostarostové
- vedoucí územního odboru Policie ČR
- ředitel městské policie
- manažer prevence kriminality
- vedoucí odboru sociálních věcí a zdravotnictví MěÚ
- zástupce probační a mediační služby
- vedoucí oddělení marketinku a propagace MěÚ
- Vedoucí PMS
- ředitel ÚP
- ředitel HZS

Pracovní skupina „Bezpečný Kolín“ výsledky

- rozšíření a zefektivnění městského kamerového systému
- zrušení heren v centru města
- příprava obecně závazné vyhlášky zákazu heren na celém území města
- interaktivní web „Bezpečný Kolín“
- přímá vazba V ÚO – Ř HZS - Ř ÚP – V OSPOD – V PMS – Ř MP- starosta
- finanční prostředky města pro účely projektů v rámci „Bezpečného Kolína“ (informační cedule – místo pod zvýšeným policejním dohledem, rekonstrukce budovy pro redislokaci části OOP – hlídkové služby....)

Bezpečnostní situace

7

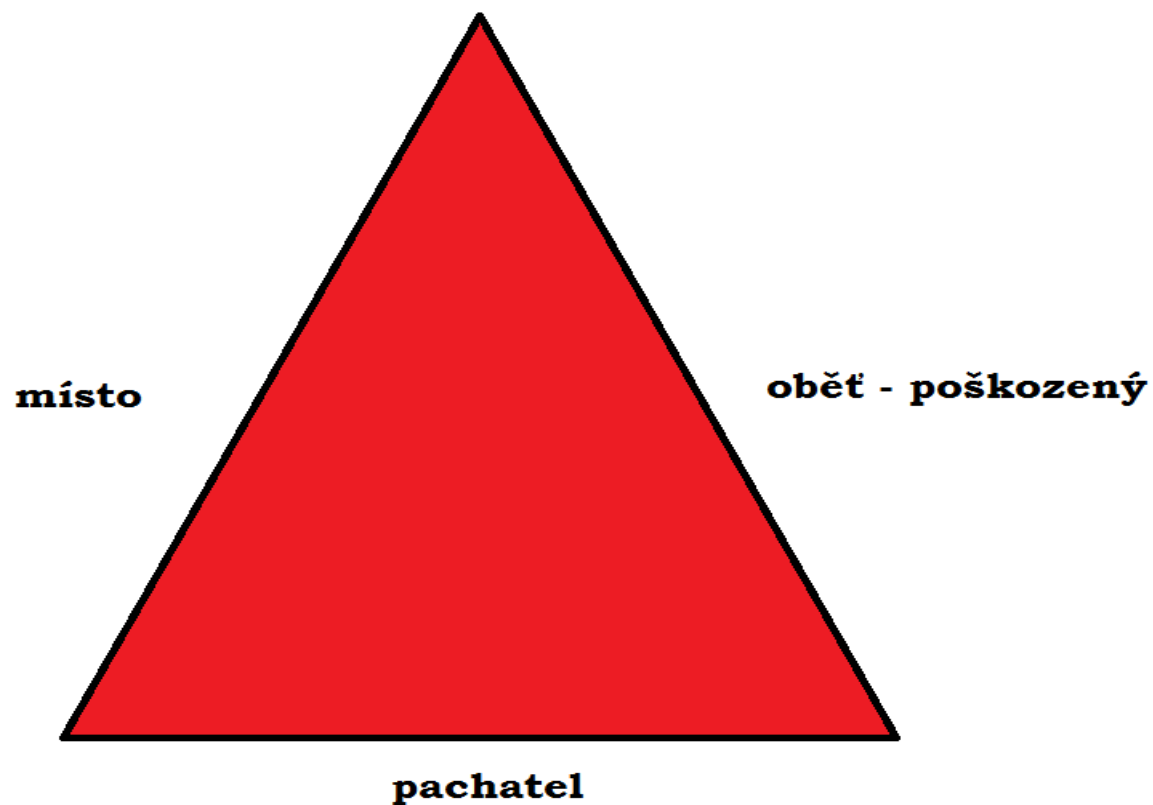

pachatel

8

Kontrola ubytoven – minimálně 1 x za měsíc, cíl – analýza ubytovaných osob (přehled) + zjištění věcí pocházejících z TČ či OPL

Obec	Místo	Číslo pokoje	Příjmení	Jméno	Datum nar.	Rodné číslo	Národnost		Trestná činnost	Počet záznamů v ZOP celkem
KOLÍN	UBYTOVNA A	1	K	J		#####	ČESKÁ REPUBLIKA		N, MR, MA, OST	36
KOLÍN	UBYTOVNA A	2	S	L		#####	ČESKÁ REPUBLIKA		MA-vloupání do OA	33
KOLÍN	UBYTOVNA A	3	J	M		#####	ČESKÁ REPUBLIKA		N, MA, OST	16
KOLÍN	UBYTOVNA A	4	D	A		#####	ČESKÁ REPUBLIKA		MA, N, OST	14
KOLÍN	UBYTOVNA A	5	Č	A		#####	ČESKÁ REPUBLIKA		N, MR, OST	6
KOLÍN	UBYTOVNA A	6	K	P		#####	ČESKÁ REPUBLIKA		MA	5
KOLÍN	UBYTOVNA A	7	L	E		#####	ČESKÁ REPUBLIKA		MA	3
KOLÍN	UBYTOVNA A	8	C	V		#####	ČESKÁ REPUBLIKA		N, MA, OST	3
KOLÍN	UBYTOVNA A	9	K	M		#####	ČESKÁ REPUBLIKA		N, OST	3

pachatel

9

VÝKUPNY SBĚRNÝCH SUROVIN – 1 x za měsíc kontroly v celém teritoriu ÚO

Příjmení	Jméno	Datum nar., OP	Sběrna	Čas výkupu	Částka	Pozn.
Š	M		TSR Havlíčkova, Kolín	24.2.2015	962	
J	V		TSR Havlíčkova, Kolín	27.2.2015	4466	
P	C		TSR Havlíčkova, Kolín	27.2.2015	176	
B	A		TSR Havlíčkova, Kolín	10.2.2015	960	
A	S		TSR Havlíčkova, Kolín	15.1.2015	880	
H	M		TSR Havlíčkova, Kolín	15.1.2015	581	
P	K		TSR Havlíčkova, Kolín	15.1.2015	528	
S	A		TSR Havlíčkova, Kolín	27.2.2015	1500	
V	A		TSR Havlíčkova, Kolín	22.1.2015	96	
M	A		TSR Havlíčkova, Kolín	11.3.2015	1725	
L	Š		TSR Havlíčkova, Kolín	11.3.2015	3230	
C	H		TSR Havlíčkova, Kolín	11.3.2015	77	
J	K		TSR Havlíčkova, Kolín	12.3.2015	1125	

pachatel

10

- V interakci s Úřadem práce v Kolíně, zjištěno, že „sběrači“ kovů celkem 63 případech od počátku roku zatajili při žádosti o dávku hmotné nouze příjem z této „výdělečné činnosti“ ve výši 231453,-- Kč, což je důvod na sankční odejmutí dávky až na tři měsíce.
- Důsledek – v roce 2015 neevidujeme žádný případ odcizených okapových svodů či parapetů v Kolíně

pachatel

11

- důsledná kontrola osob v kritických místech
- zaměření na KZO
- držení OPL
- věcí k páchání TČ
- věcí pocházející z TČ
- osob v pátrání

pachatel

12

	Rok 2013	Rok 2014	Rok 2015
držení OPL	3	15	100

držení OPL

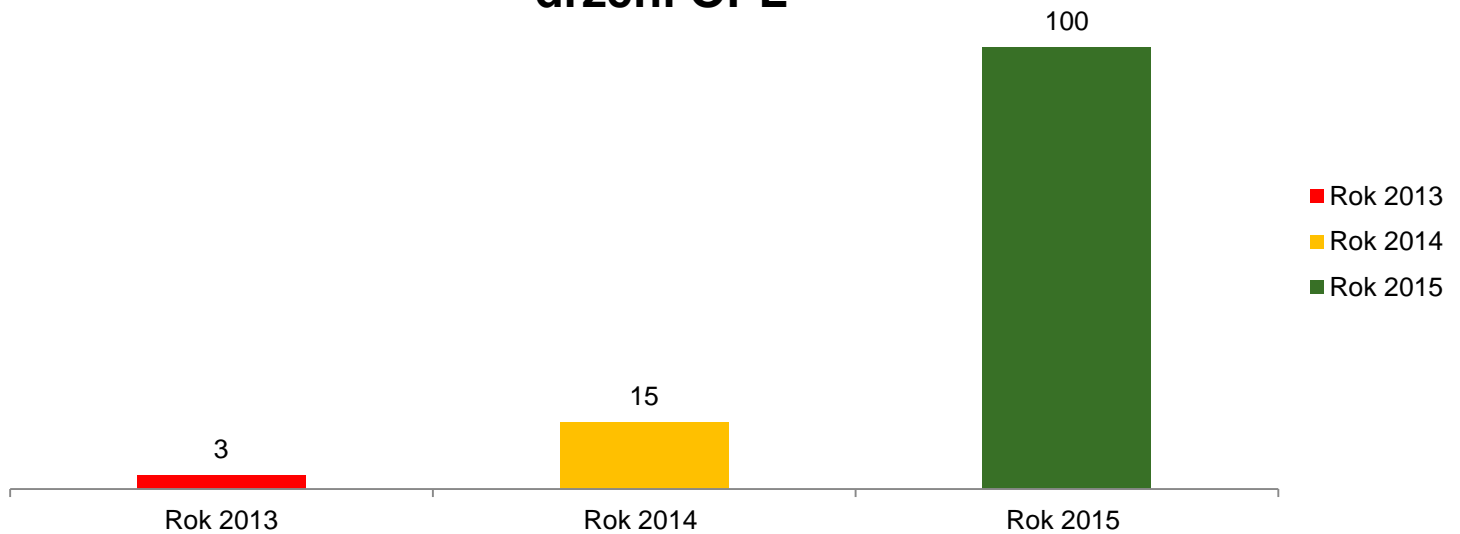

Bezpečná místa

13

Mapy kriminality – bezpečná místa

autobusové a vlakové nádraží, OC Futurum – stálá přítomnost hlídky MP nebo OOP – 16 hodin denně

- důsledná kontrola osob, zaměřená zejména na KZO a zajištění OPL, či věcí z TČ



Mapy kriminality – hlavní teze

14

hlavní teze : až 25 % majetkové TČ je pácháno stále na stejných místech - tzv. „Hotspots“

náš prvotní cíl : pokrýt výkonem hlídkové služby (OOP + DI + MP) co nejvíce těchto míst

-ilustrační obrázek

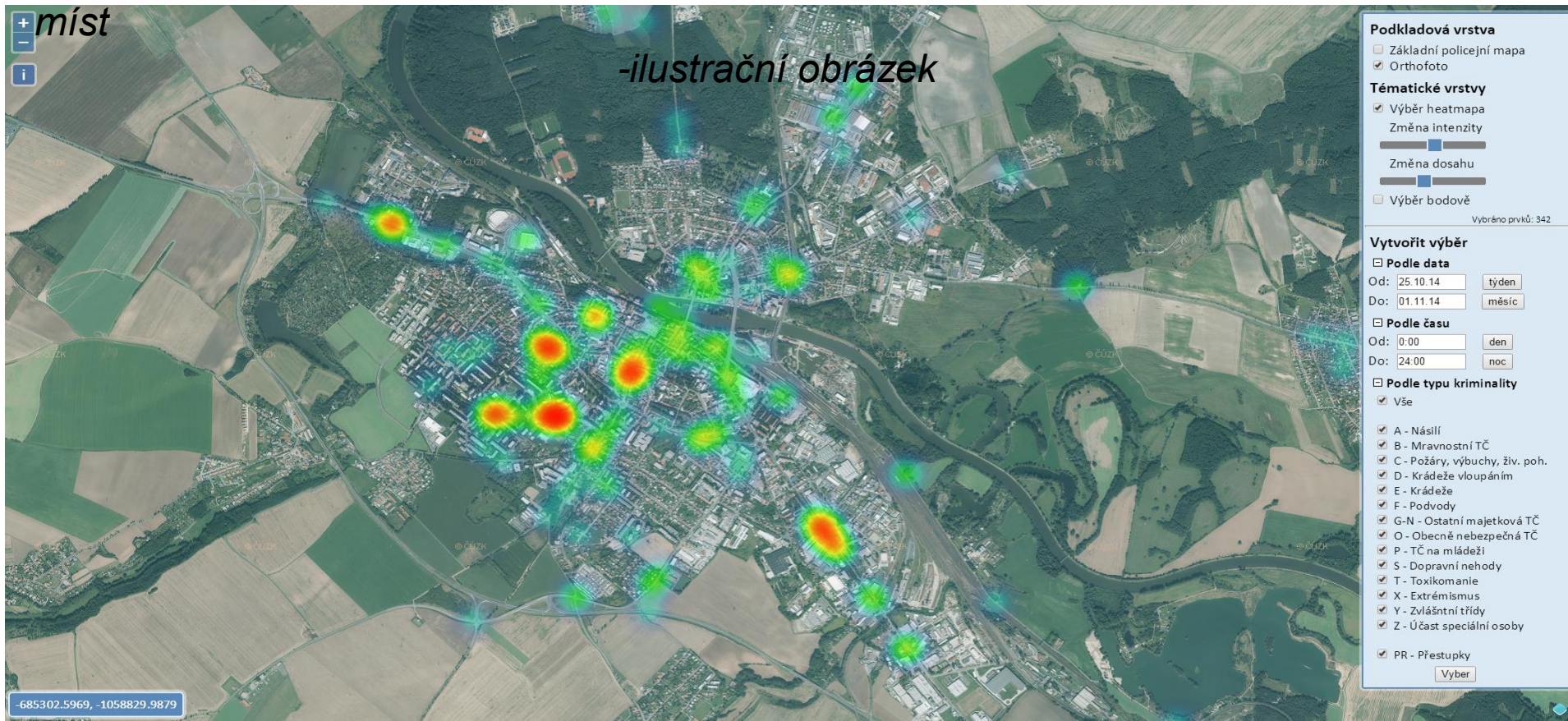

Kriminalita – 3 týdny – začátky



15



Bezpečná místa

16

Mapy kriminality – držení OPL - ilustrační obrázek

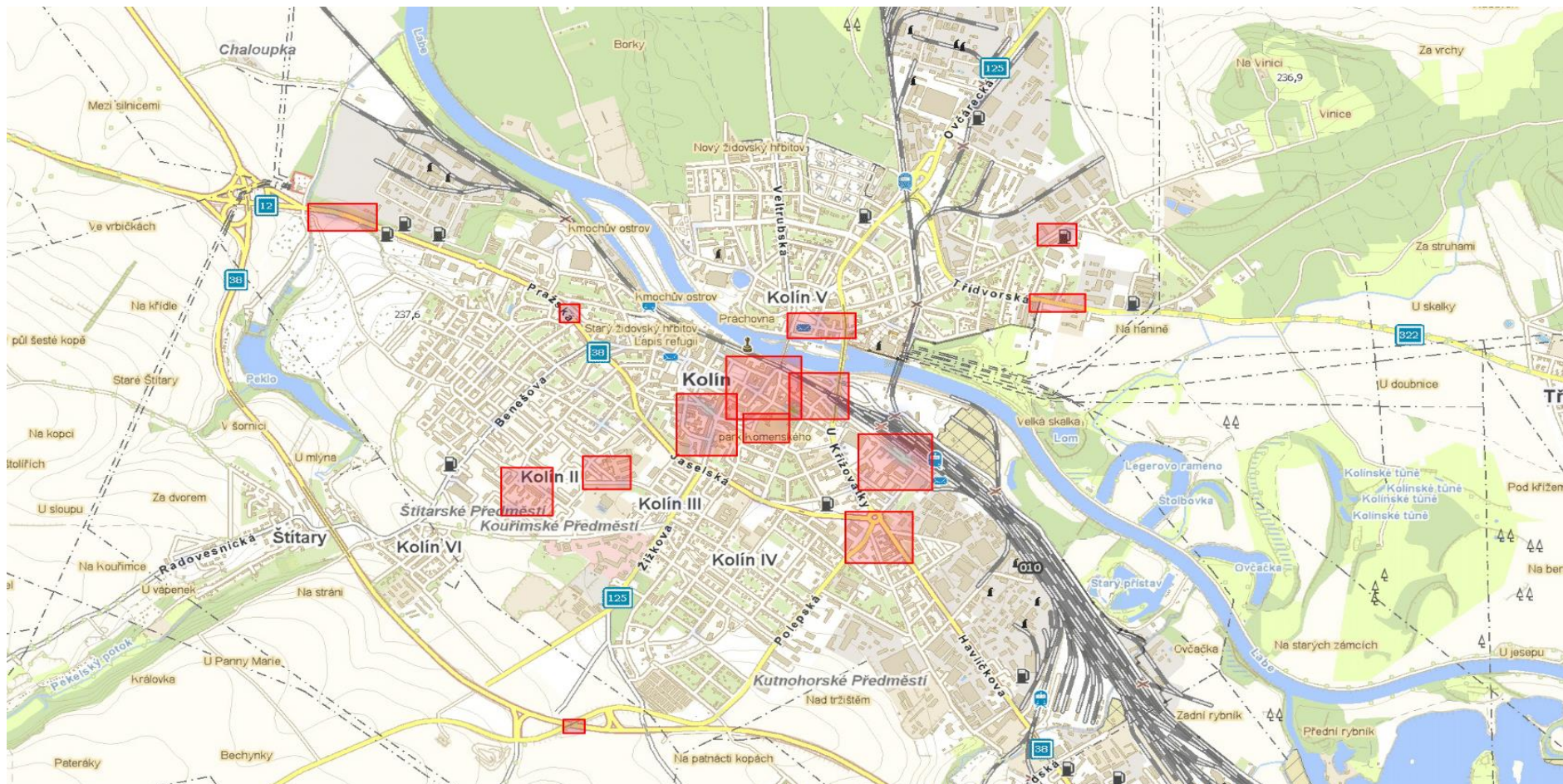

-ilustrační obrázek

[illegible]

práce v terénu – mapy kriminality + IS Instruktaž

ČASOVÝ PLÁN:

19:00 - 19:15 - instruktáž - 2

19:15 - 20:00 - kombinovaná - Kolín 2 : Míru, V Břízách, Ant. Dvořáka, Dělnická, Benešova, Masarykova, Pra

20:00 - 20:30 - kontrolní bod - Štítary, návės

20:30 - 21:30 - kombinovaná - Kolín 2 : ul. Roháčova, Žižkova, U Nemocnice, Jateční, Lipanská, Seifertova, Č

21:00 - 21:30 - kontrolní bod - ul. Jaselská naproti BČS Schell

21:30 - 23:30 - kombinovaná - Kolín 2 : Míru, V Břízách, Ant. Dvořáka, Dělnická, Benešova, Masarykova, Pra

22:00 - 22:30 - kontrolní bod - Radovesnice I. hl. silnice u Obecního úřadu

23:30 - 00:00 - přestávka - OOP Kolín

00:00 - 01:30 - kombinovaná - Kolín 5 : ul. Třídvorská, Ovčárecká, Veltrubská, Okružní, Jiráskovo náměstí, To

01:00 - 01:30 - kontrolní bod - ul. Ovčárecká před BČS ůMV

01:30 - 03:30 - kombinovaná - Kolín 2 : Masarykova, Míru, V Břízách, Dělnická, Benešova, Rimavské soboty,

02:00 - 02:30 - kontrolní bod - Štítary návės

03:30 - 05:00 - kombinovaná - Kolín 4 : ul. Havlíčkova, Cihelna, Na Pobřeží, Jateční, Rorejcova, Pod Hroby, P

04:00 - 04:30 - kontrolní bod - ul. Polepská u HZS Kolín

05:00 - 05:30 - přestávka - na OOP Kolín

05:30 - 06:30 - kombinovaná - Kolín 2 : Míru, V Břízách, Dělnická, Benešova, Masarykova, Rimavské soboty,

06:30 - 07:00 - na útvaru - OOP Kolín - zpracování čj.

AKTUÁLNÍ ÚKOLY:

Během služby se zaměřit na lokality obce Štítary a Radovesnice I., evidujeme zde několik případů v

Možnosti mapy

19

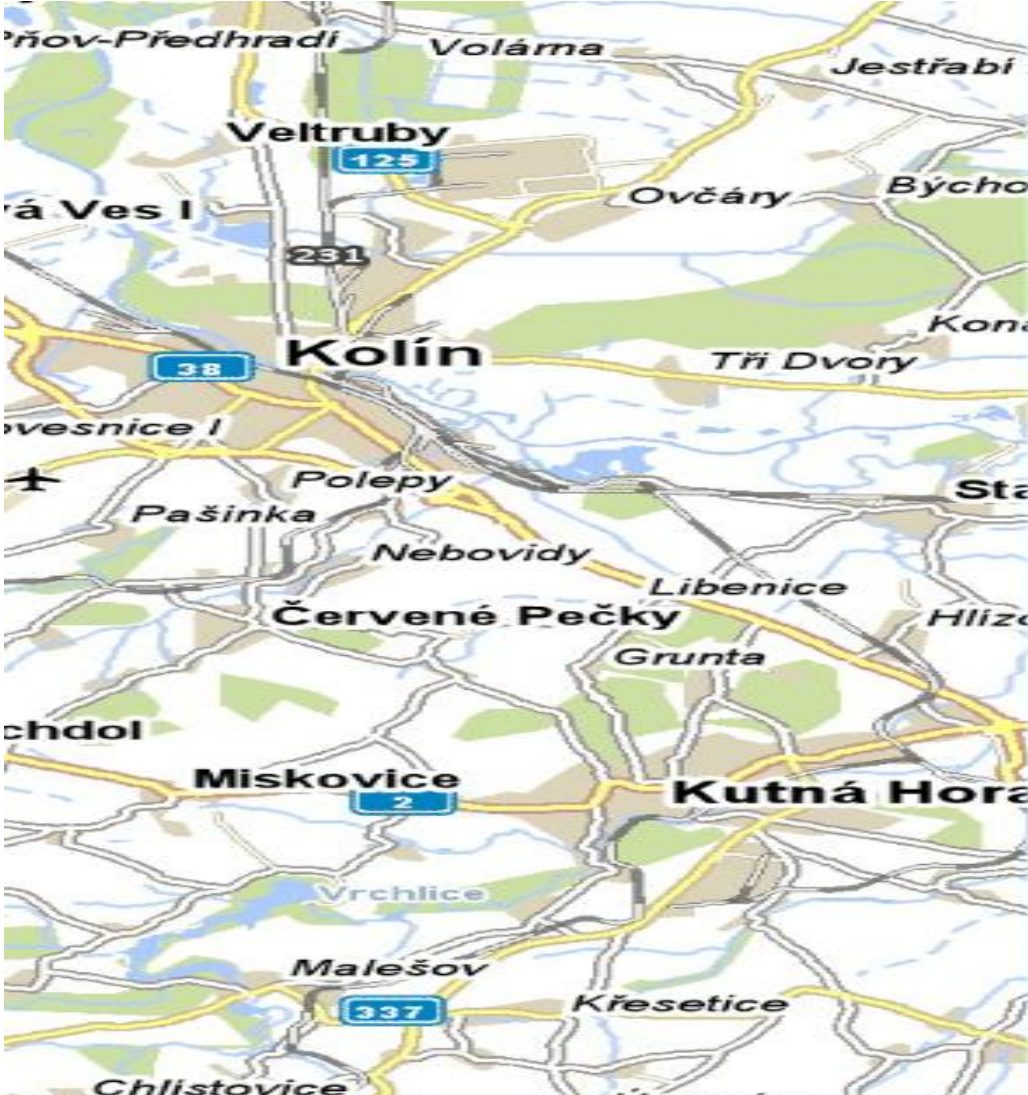

Vytvořit výběr

☐ **Podle data**

Od:

Do:

☐ **Podle času**

Od:

Do:

☐ **Podle typu kriminality**

- ☒ Vše
- ☒ A - Násilí
- ☒ B - Mravnostní TČ
- ☒ C - Požáry, výbuchy, živ. poh.
- ☒ D - Krádeže vloupáním
- ☒ E - Krádeže
- ☒ F - Podvody
- ☒ G-N - Ostatní majetková TČ
- ☒ O - Obecně nebezpečná TČ
- ☒ P - TČ na mládeži
- ☒ S - Dopravní nehody
- ☒ T - Toxikomanie
- ☒ X - Extrémismus
- ☒ Y - Zvláštní třídy
- ☒ Z - Účast speciální osoby
- ☒ PR01 - Dopravní
- ☒ PR02 - Toxikomanie
- ☒ PR03 - Proti veřejnému poř.
- ☒ PR04 - Majetkové
- ☒ PR O - Přestupky ostatní

Bezpečná místa

20



- rozdělení teritoria pro efektivnější výkon hlídkové služby OOP, MP, DI
- denní výměna informací OOP + MP
- využití map kriminality – zejména hlídková služba
- týdenní porady V ÚO, V OOP, vedoucí hlídkové služby OOP, Ř MP, vedoucí SKPV TÝM Kolín, V DI
- ve výrobě – informační tabule – místo pod zvýšeným policejním dohledem

Bezpečná místa

21

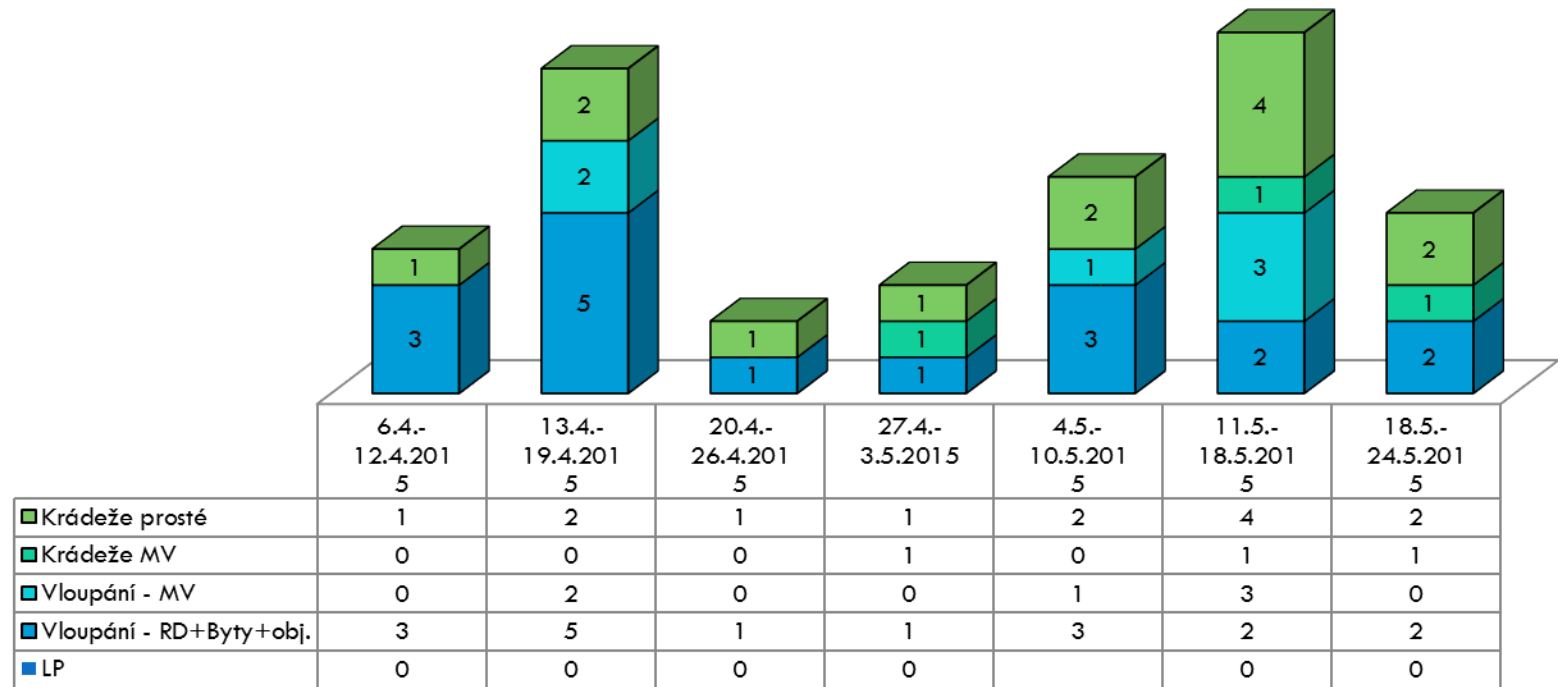

Bezpečná místa

22

20.týden		22. týden	
sklepní kóje Na Magistrále	st-čt		
garáž Cihelna	so-so	garáž Cihelna	6m
21. týden			
vloupání Garáž – M. Alše	st-čt	vloupání Garáž – M. Alše	st-pá
krádež fin hotovosti V Kasárnách	út 15:10-15:15	krádež peněženky	út. 11:45-11:55
krádež fin. Hotovosti Karcher	čt 15:50 - 16:10	krádež fin hotovosti Futurum	čt 16:45-16:50

	18.5.–24.5.2015	18.5.–24.5.2014
LP	0	0
Vloupání – RD+Byty+obj.	2	6
Vloupání – MV	0	2
Krádeže MV	1	0
Krádeže prosté	2	4

realizován L. J. (xxxx/2014)

Bezpečná místa-kamerový systém

23

- vybudován v roce 1998
- v letech 2012 – 2014 prochází rozsáhlou rekonstrukcí
- momentálně čítá 25 kamerových bodů
- mobilní kamera
- kamery u všech MŠ a ZŠ v Kolíně (grant TPCA)

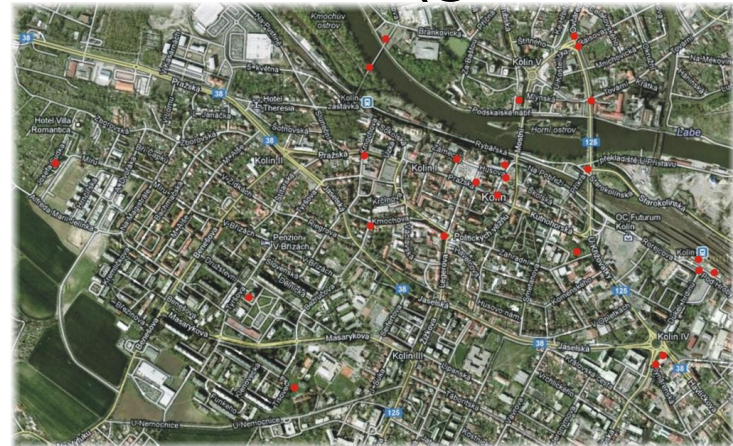

oběť - poškozený

24



BEZPEČNÝ KOLÍN



AKTUALITY

BEZPEČNOST MĚSTA

SOCIÁLNÍ PREVENCE

KRIZOVÉ ŘÍZENÍ

STOP KRIMINALITĚ

KONTAKTY

- ☐ informace o vybraných trestných činech
 - ☐ vloupání do vozidel
 - ☐ krádeže vozidel
 - ☐ vloupání do RD, bytů, dalších objektů data rozostřená na lokalitu)

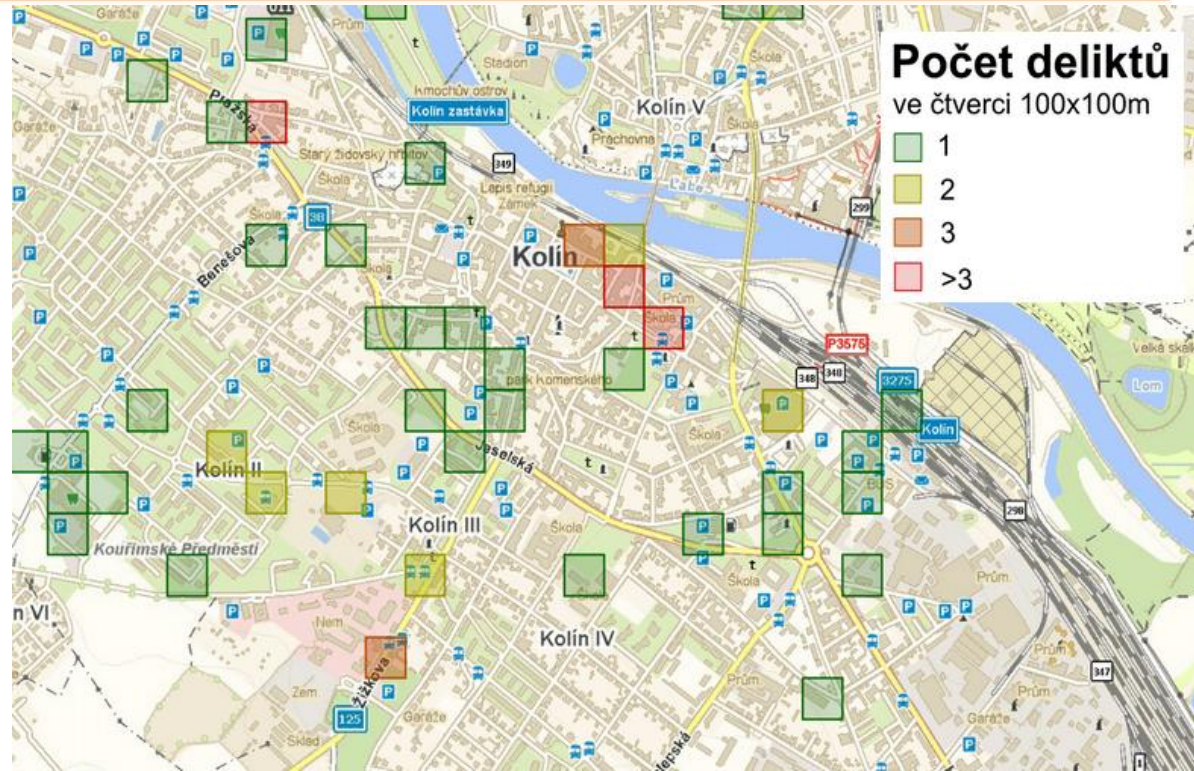

oběť - poškozený

25



BEZPEČNÝ KOLÍN



AKTUALITY

BEZPEČNOST MĚSTA

SOCIÁLNÍ PREVENCE

KRIZOVÉ ŘÍZENÍ

STOP KRIMINALITĚ

KONTAKTY

- ❑ zveřejňování míst, kde v daném týdnu bude probíhat měření rychlosti
 - ❑ v návaznosti na mapu kritických míst DN

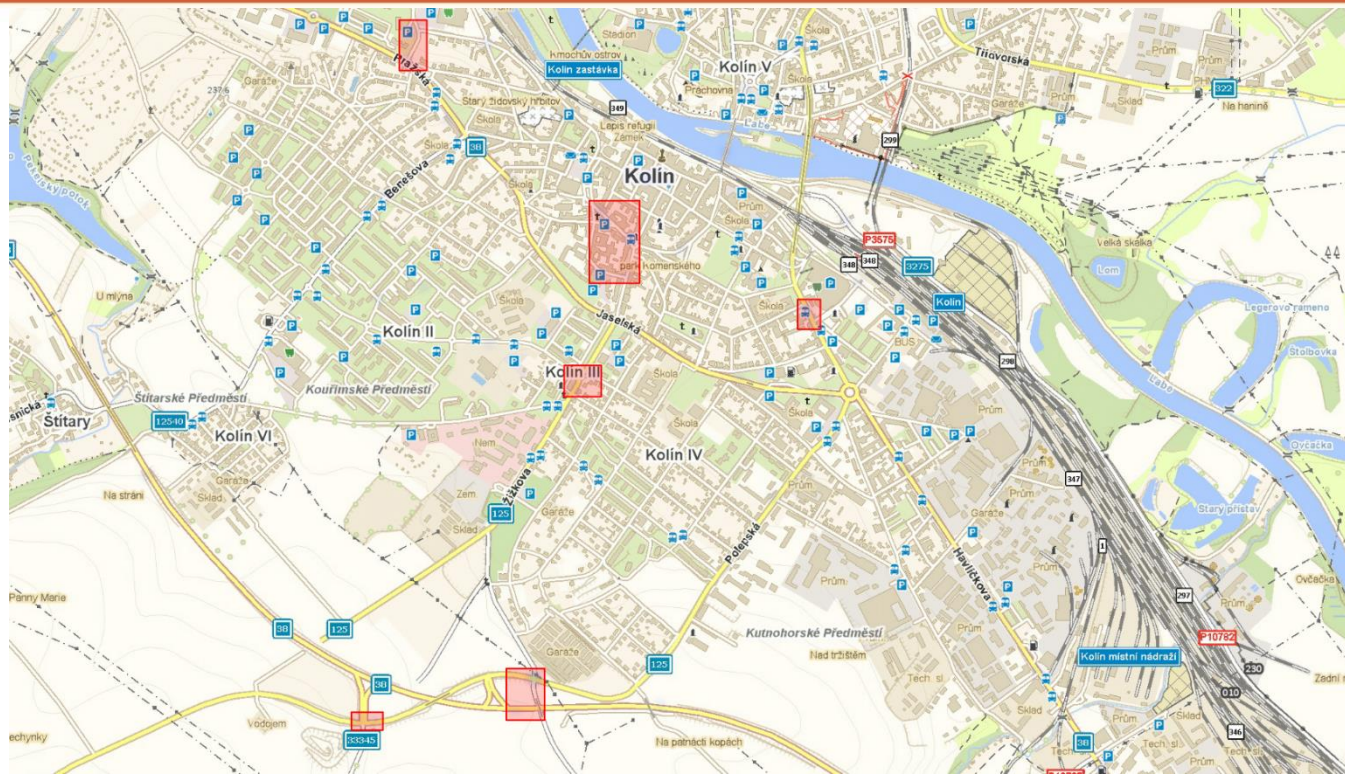

oběť - poškozený



BEZPEČNÝ KOLÍN

AKTUALITY

BEZPEČNOST MĚSTA

SOCIÁLNÍ PREVENCE

KRIZOVÉ ŘÍZENÍ

STOP KRIMINALITĚ

KONTAKTY

- ☐ *informace o neznámých trestných činech, fotek pachatelů z místa trestného činu*
 - ☐ *žádost o pomoc, při jejich ztotožnění*
 - ☐ *upozornění na rizikové místa a druhy trestné činnosti*

Na tomto místě můžete anonymně sdělit informace, které se týkají zveřejněného případu:

Za poskytnuté informace vám děkujeme!

odeslat



Dynamika trestné činnosti



27

Srovnání dynamiky TČ za leden – duben 2013, 2014, 2015 ve městě Kolín

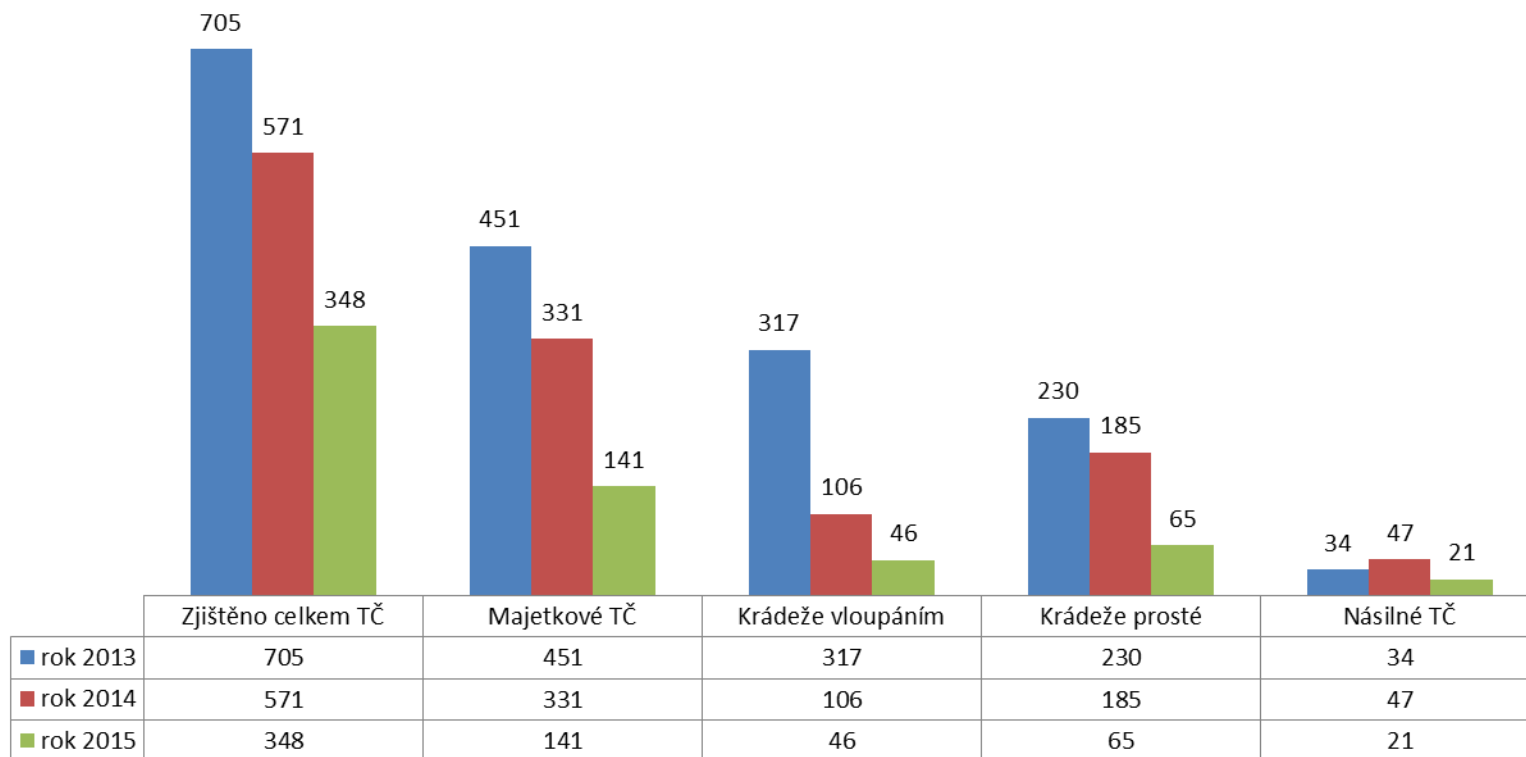



Dynamika trestné činnosti



28

Srovnání dynamiky TČ za leden – duben 2013, 2014, 2015 ve městě Kolín

	2014	2015
majetkové přestupky	300	211

majetkové přestupky

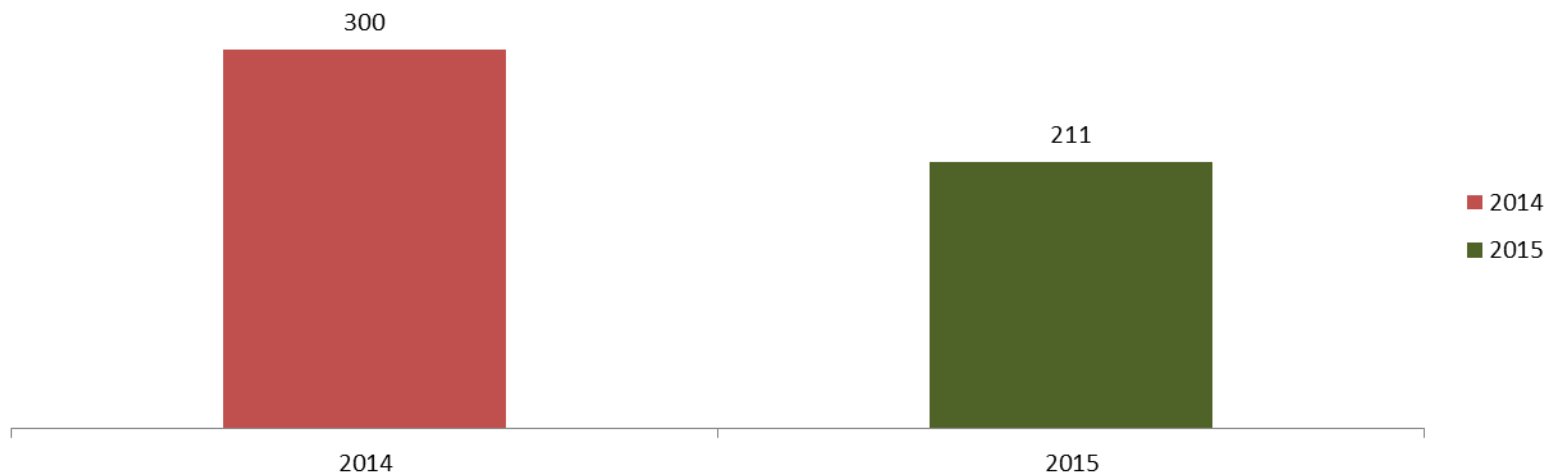



Objasněnost trestné činnosti



29

Srovnání objasněnosti TČ za období leden – duben v letech 2013, 2014 a 2015 ve městě Kolín- graf

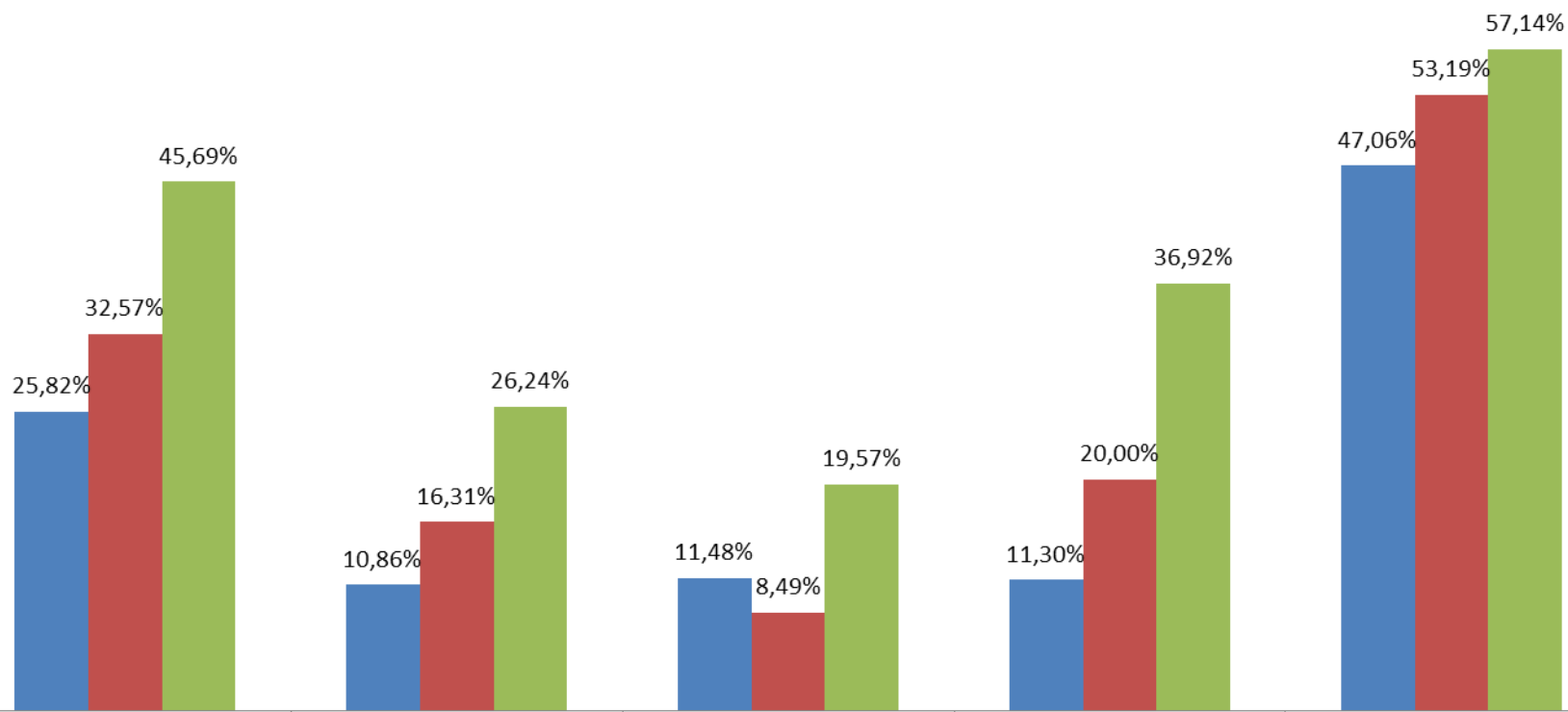

	Objasněnost celkem	Majetkové TČ	Krádeže vloupáním	Krádeže prosté	Násilné TČ
■ rok 2013	25,82%	10,86%	11,48%	11,30%	47,06%
■ rok 2014	32,57%	16,31%	8,49%	20,00%	53,19%
■ rok 2015	45,69%	26,24%	19,57%	36,92%	57,14%



Vybrané druhy trestné činnosti duben 2014/2015 ve městě Kolín



30

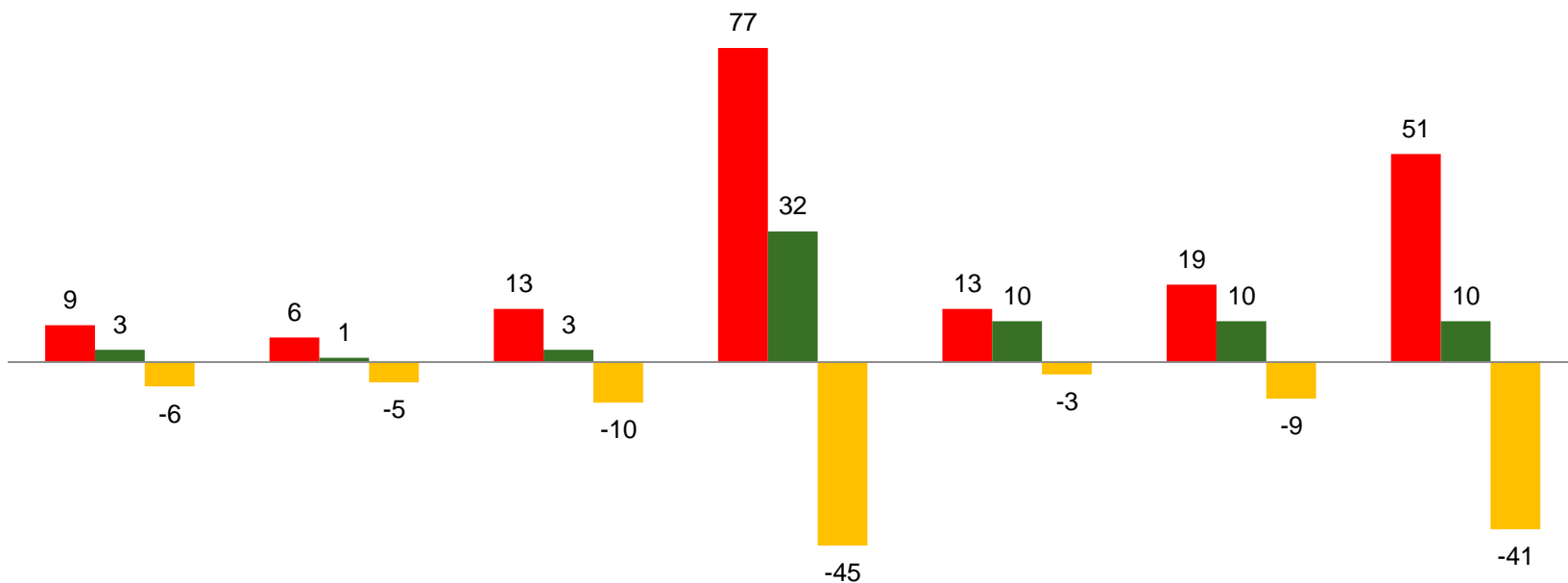

	loupežná přepadení	vloupání do bytů	vloupání do RD	vloupání ost. objekty (prodejny, provozovny..)	krádeže vozidel	kapesní krádeže	vloupání do mot. vozidel
■ Rok 2014	9	6	13	77	13	19	51
■ Rok 2015	3	1	3	32	10	10	10
■ rozdíl	-6	-5	-10	-45	-3	-9	-41

kriminalita – okolní města, leden – 26. květen 2014/2015

31

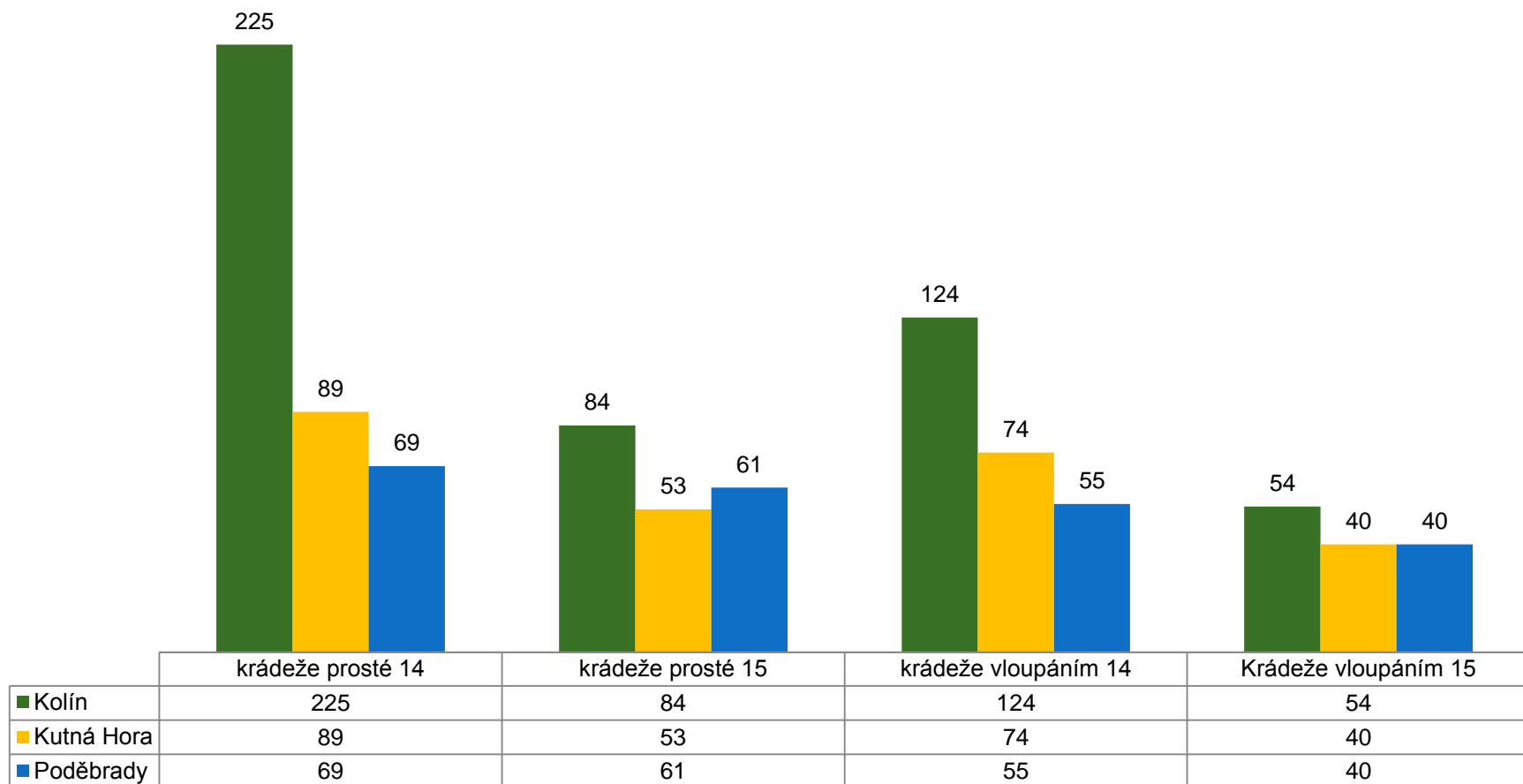

- Za sledované období 2015 došlo k výraznému poklesu tzv. uliční kriminality – to jsou krádeže vloupáním (do vozidel, rodinných domů, prodejen a dalších objektů) a to celkem o 57 %, a krádeží prostých (kapesní krádeže, krádeže zboží v obchodních domech apod.), zde je pokles četnosti také o 65 %.

Trestní a přestupkové řízení

33

- ☐ *dohoda s OSZ a OS – opakovaná majetková trestná činnost – návrh na vazbu – akceptováno v 99% případů*
- ☐ *kde jsou splněny podmínky je automaticky navrhnán trest zákaz pobytu v Kolíně*
- ☐ *stejné opatření je dohodnuto u přestupkového řízení*
- ☐ *speciální tým „Kolín“ – 7 stálých členů (6 x SKPV, 1 x OOP)*
 - ☐ *odhalení a následná realizace pachatelů majetkové trestné činnosti ve městě Kolín*
 - ☐ *odhalení a realizace pachatelů drogové trestné činnosti*
 - ☐ *výkon služby na rizikových místech (Hotspots)*

© 2013 Pearson Education, Inc. or its affiliate(s). All rights reserved. Pearson Education, Inc., publishing as Pearson Benjamin Cummings, 101 Philip Drive, Assinippi Park, New York, NY 10984-2135



Využití nových technologií – PC tablety

Simply Quick

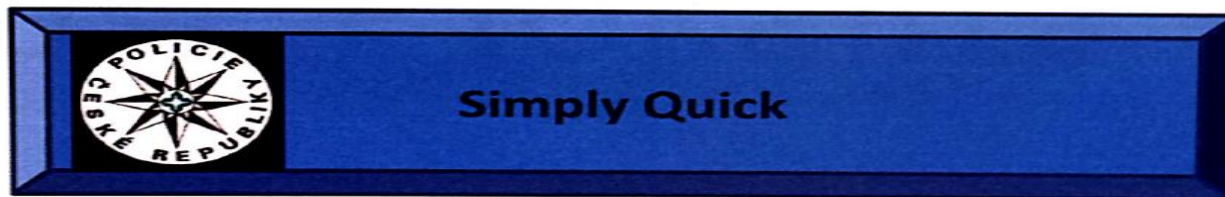

Krajské ředitelství policie Středočeského kraje

Simply Quick

□ kontroly osob

- současný stav, nutno zadat osobu z kontrolního lístku do PC po návratu z ulice
- požadovaný stav – zapíše se ihned při kontrole
 - rok 2015 na OOP Kolín – 7448 kontrolovaných osob, zápis jedné osoby cca 1 minuta – celkem 124 hodin ve prospěch služby !!

Simply Quick

☐ šetření na místě činu

- ☐ současný stav – po provedeném šetření policista odchází na stanici sepsat záznam
- ☐ požadovaný stav – zpracování věci bude probíhat přímo v terénu na předem stanovených místech – dle kritických zón
 - ☐ využité budou peněžní ústavy, nádraží, obchodní centra, Úřad práce, parkoviště v kritických lokalitách (zejména v kritické době)

Simply Quick

□ Instrukce pro hlídkového policistu

- současný stav – policista přijde do kanceláře, kde se seznamuje s náplní práce na daný den, tedy kde a kdy bude konkrétně hlídkovat
- požadovaný stav – aktuální místa cca 20 minut předem mu budou zasílána na PC Tablet, s informací o minulé trestné činnosti v dané lokalitě (v bodech) a zobrazením kritických sektorů

Simply Quick

□ očekávání ?

- zvýšení počtu policistů v ulicích (v denní pracovní době se jedná až o 11 do současné doby „kancelářských“ policistů)
- efektivní využití času
- okamžitá informace o kontrolované osobě či věci včetně fotografie

Děkujeme za pozornost

40

